Commanderij Osiris stelt voor:

“Vignobles Delbeck”

Pascal Delbeck

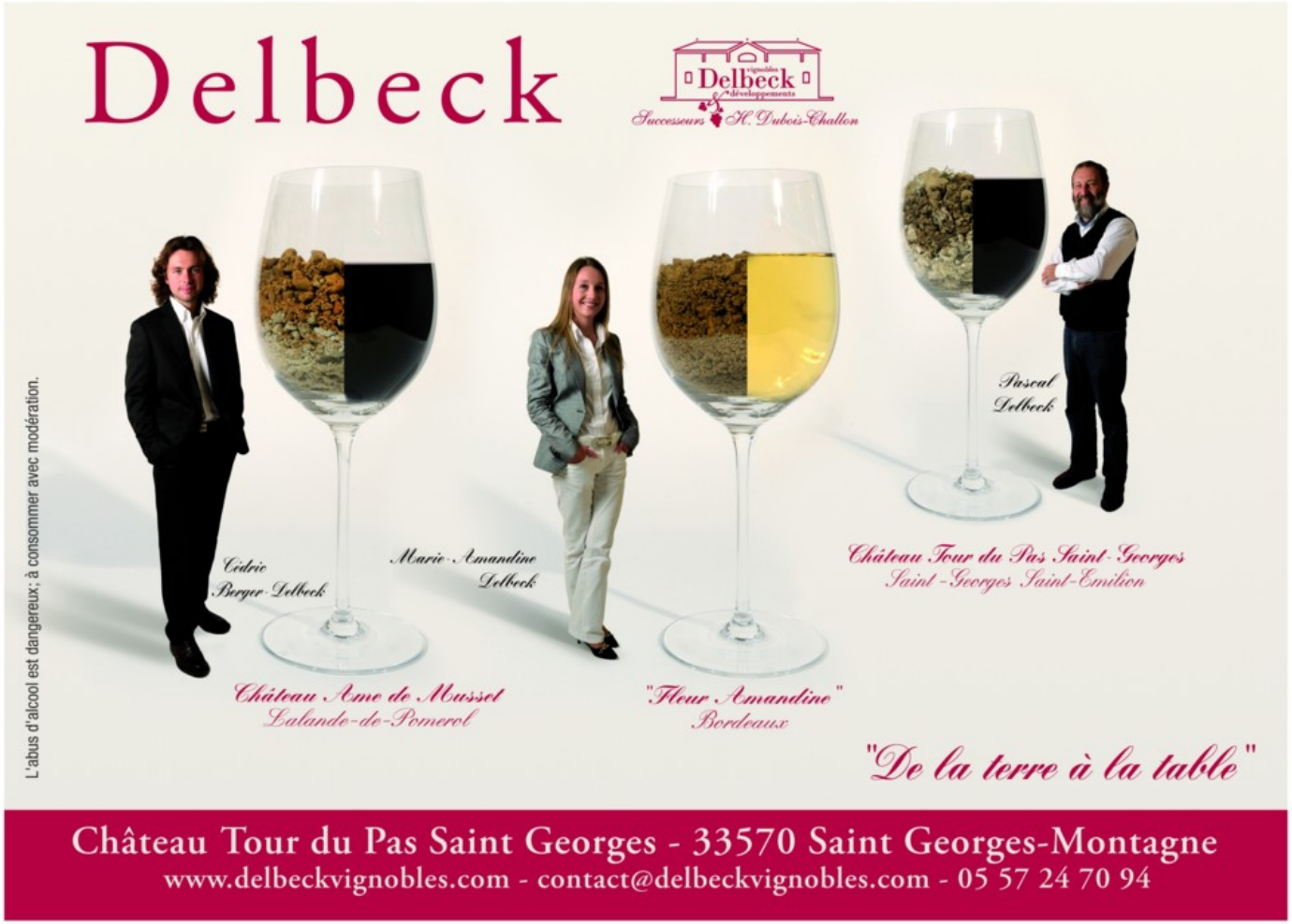

Château Tour du Pas Saint Georges - 33570 Saint Georges-Montagne
www.delbeckvignobles.com - contact@delbeckvignobles.com - 05 57 24 70 94

Wijncommanderij Osiris Gent

Wijn 1 : Château Dubois-Challon

- **Jaar** : **2011**
- **AOC**: **Bordeaux** (blanc)
- **Bijzonderheden** : 'Fleur Amandine' - 50% sauvignon bl., 45% sémillon, 5% muscadelle - pressurage à froid, lichte débourbage, alcoholische gisting op bordelese barriques (225 ltr.), bâtonnage, 5 maand sur lies.

AOC Saint-Georges Saint-Emilion

Wijn 2 : Château Tour du Pas Saint-Georges

- **Jaar** : **2003**
- **AOC**: **St-Georges-St-Emilion**
- **Bijzonderheden** : 60% merlot, 35% cabernet franc, 5% cabernet sauvignon - 14 ha zuidgericht – argilo-calcaire + sables du Périgord – elevage op barriques.

Wijn 3 : Château Tour du Pas Saint-Georges

- **Jaar** : **2005**
- **AOC**: **St-Georges-St-Emilion**
- **Bijzonderheden** : 60% merlot, 35% cabernet franc, 5% cabernet sauvignon - 14 ha zuidgericht – argilo-calcaire + sables du Périgord – elevage op barriques.

Wijn 4 : Château Tour du Pas Saint-Georges

- **Jaar** : **2009**
- **AOC**: **St-Georges-St-Emilion**
- **Bijzonderheden** : 65% merlot, 35% cabernet franc - 14 ha zuidgericht – argilo-calcaire + sables du Périgord – elevage op barriques.

AOC Lalande-de-Pomerol

Wijn 5 : Château Ame de Musset

- **Jaar** : **2008**
- **AOC**: **Lalande-de-Pomerol**
- **Bijzonderheden** : merlot 80%, cabernet franc 10%, cabernet sauvignon 10% - 5 ha ‘graves profondes’ - vinification parcellaire – elevage op barriques 300 ltr.

Wijn 6 : Château Tresor du Grand Moine

- **Jaar** : **2009**
- **AOC**: **Lalande-de-Pomerol**
- **Bijzonderheden** : 60% merlot – 30 % cabernet franc – 10% cabernet sauvignon – 5 ha ‘graves sur argile’ – vieilles vignes + vinification parcellaire – elevage op barriques 225 ltr.

Wyncommanderij Osiris Gent

Wijn 7 : Abadia Retuerta

- **Jaar** : **2004**
- **AOC**: **Vino de la Tierra de Castilla y León**
- **Bijzonderheden** : Seleccion Especial - tempranillo + merlot + cabernet sauvignon – géén filtratie.

Wijn 8 : Abadia Retuerta

- **Jaar** : **2006**
- **AOC**: **Vino de la Tierra de Castilla y León**
- **Bijzonderheden** : Seleccion Especial - tempranillo + merlot + cabernet sauvignon – géén filtratie.

Indicatie prijzen: (excl. BTW)

- Wijn 1: 6,06 €
- Wijn 2: 9,99 €
- Wijn 3: 9,99 €
- Wijn 4: 9,99 €
- Wijn 5: 10,70 €
- Wijn 6: 12,37 €
- Wijn 7: 19,31 €
- Wijn 8: 13,79 €